#1 IN ALGARVE PROPERTY

CHARMOSA MORADIA V6 NUMA RUA SEM SAÍDA FRENTE AO GOLFE E PERTO DA MARINA DE VILAMOURA, ALGARVE.

Kasas e Kasas - Algarve Property Mediação Imobiliária, Lda

Avenida da Marina L45 - 8125-401 - Vilamoura - Algarve

Tel: (+351) 289 310 310

(Chamada para rede fixa nacional)

AMI License 2196

www.algarveproperty.com

Vilamoura

Algarve Central

6 7

Charmosa moradia V6 numa rua sem saída frente ao golfe e perto da Marina de Vilamoura, Algarve.

Preço: € 2 300 000 | REF: V237695M

Charmosa moradia V6 numa zona calma e residencial a 10/15 min. a pé da Marina e da Praia. Rua sem saída e com vista sobre o Campo de Golfe do Pinhal. Lote de 2.067 m2 com 446 m2 de área de construção. Bastante luminosa. 4 Zonas de sala. Cozinha equipada. Despensa. Lavandaria. 5 Suites. Cave espaçosa com garagem p/ 2 carros, arrecadação, w/c, ginásio, sauna, salão para jogos, sala de tv e escritório. Apartamento T1 em anexo ideal para hóspedes. Alarme. Aquecimento central(diesel). A/c. Jardim maduro com piscina aquecida, lago e diversas zonas de lazer. Uma fabulosa propriedade para residência permanente ou simplesmente para férias. Merece ser visitada...

Informação da Propriedade
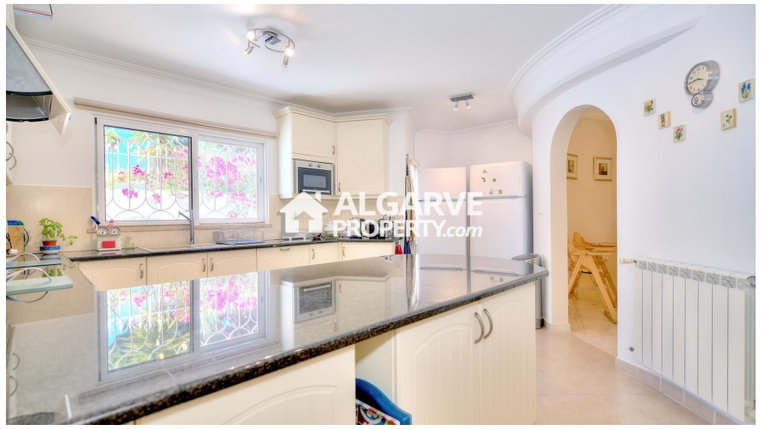
6 | 7 | 446 m² | 2067 m² | E CLASSE ENERGÉTICA