VILLA TRADICIONAL DE 4 QUARTOS COM PISCINA NO CENTRO DE VILAMOURA, ALGARVE

#1 IN ALGARVE PROPERTY

Kasas e Kasas - Algarve Property Mediação Imobiliária, Lda

Avenida da Marina L45 - 8125-401 - Vilamoura - Algarve

Tel: (+351) 289 310 310

(Chamada para rede fixa nacional)

AMI License 2196

www.algarveproperty.com

Vilamoura

Algarve Central

4 4

Villa Tradicional de 4 Quartos com Piscina no Centro de Vilamoura, Algarve

Preço: € 1 500 000 | REF: V258333A

Moradia tradicional de 4 quartos no centro de Vilamoura, perto da Marina, praias e golfe. Lote de 905 m², 298 m² de áre de construção. Sala luminosa com lareira, cozinha nova, 4 quartos (1 suíte) e casas de banho renovadas. Jardim privado, piscina, área de churrasco e orientação a sul. Inclui ar condicionado, painéis solares, estores elétricos e garagem. Ideal para viver, férias ou investimento. Pronta a habitar. Entre em contacto connosco hoje para marcar uma visita.

Informação da Propriedade
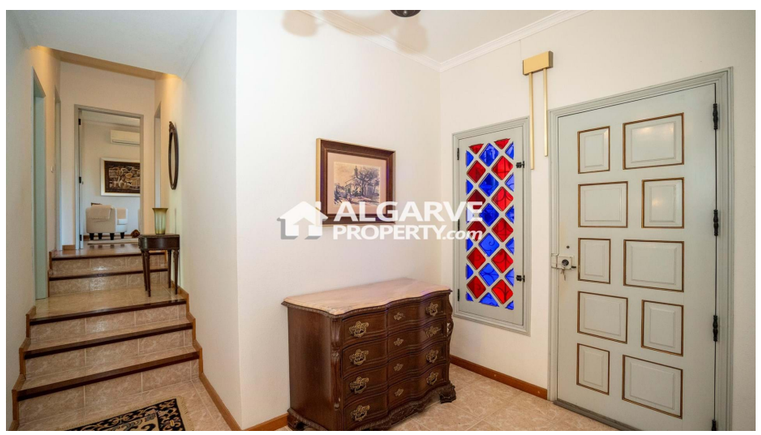
4 | 4 | 298 m² | 905 m² | CLASSE ENERGÉTICA C