#1 IN ALGARVE PROPERTY

MORADIA V4 DE ESTILO TRADICIONAL NUMA RUA SEM SAÍDA COM VISTA GOLFE JUNTO DA MARINA DE VILAMOURA, ALGARVE

Kasas e Kasas - Algarve Property Mediação Imobiliária, Lda

Avenida da Marina L45 - 8125-401 - Vilamoura - Algarve

Tel: (+351) 289 310 310

(Chamada para rede fixa nacional)

AMI License 2196

www.algarveproperty.com

Vilamoura

Algarve Central

4 3

Moradia V4 de estilo tradicional numa rua sem saída com vista golfe junto da Marina de Vilamoura, Algarve

Preço: € 997 500 | REF: MG248247P

Deslumbrante moradia T4 com vista para o campo de golfe, a apenas 10 minutos a pé da marina. Possui uma ampla sala de estar com lareira, piscina privada de água salgada com portões à prova de crianças e sistema de aquecimento solar para a água. Totalmente alarmada, esta casa oferece luxo e conforto numa localização privilegiada. Perfeita para famílias ou para quem busca um estilo de vida tranquilo e elegante. Não perca esta oportunidade única!

Informação da Propriedade

4 | 3 | 203 m² | 678 m²
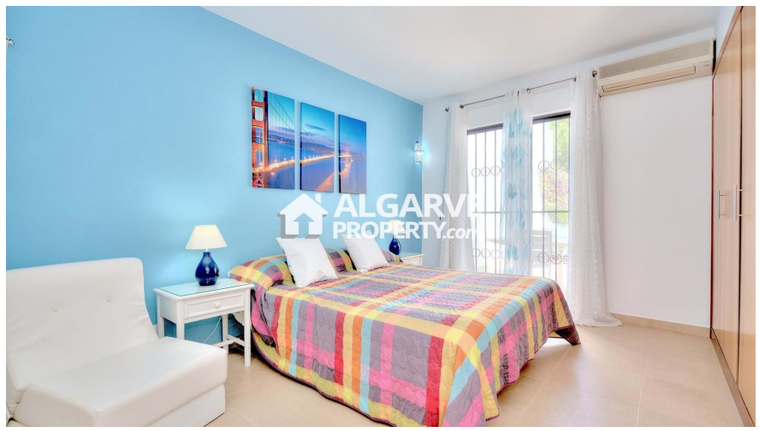
CLASSE ENERGÉTICA D