#1 IN ALGARVE PROPERTY

# MORADIA DE LUXO TOTALMENTE RENOVADA E MOBILADA COM 4 QUARTOS EM VILAMOURA

**Kasas e Kasas - Algarve Property Mediação Imobiliária, Lda**

Avenida da Marina L45 - 8125-401 - Vilamoura - Algarve

Tel: (+351) 289 310 310

(Chamada para rede fixa nacional)

AMI License 2196

**www.algarveproperty.com**


Vilamoura

Algarve Central

4 5

# Moradia de Luxo Totalmente Renovada e Mobilada com 4 quartos em Vilamoura

Preço: € 1 650 000 | REF: V247917F

Explore o luxo moderno nesta villa de 4 quartos convenientemente localizada perto da Marina. Completamente remodelada em 2023 com materiais de elevada qualidade. Lote de 508m2 com 280m2 de área de construção.
4 Suites. Cozinha equipada. Amplos terraços com boa exposição solar.
Jardim privativo com piscina aquecida.
Oferece um estilo de vida moderno excepcional. Não perca esta oportunidade única!

## Informação da Propriedade
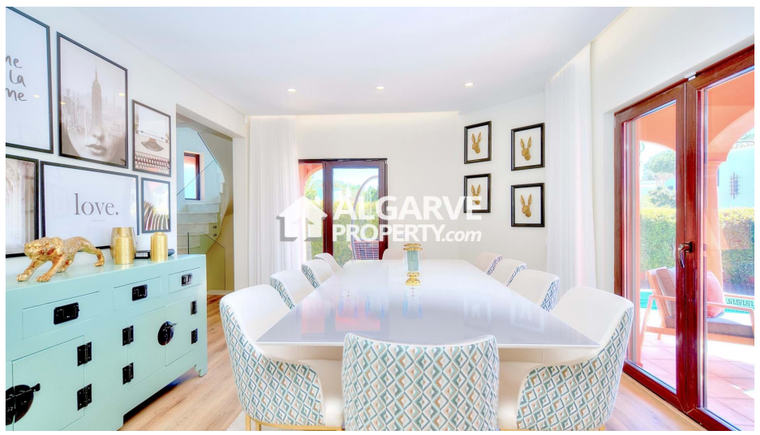
4 | 5 | 280,66 m² | 508 m² | CLASSE ENERGÉTICA B